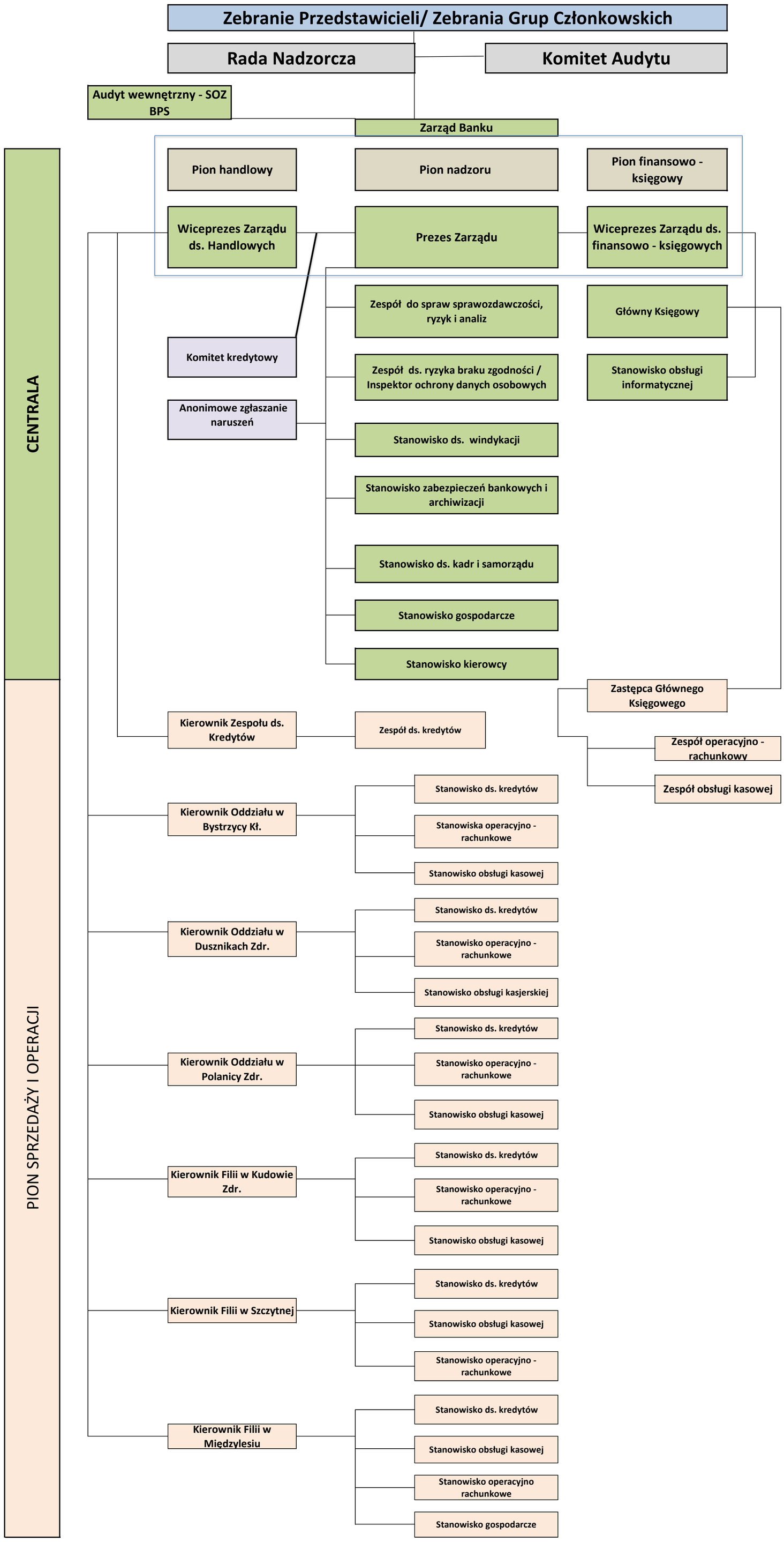
Zebranie Przedstawicieli/ Zebrania Grup Członkowskich
Rada Nadzorcza
Komitet Audytu
Audyt wewnętrzny - SOZ BPS
Zarząd Banku
CENTRALA
Pion handlowy
Pion nadzoru
Pion finansowo - księgowy
Wiceprezes Zarządu ds. Handlowych
Prezes Zarządu
Wiceprezes Zarządu ds. finansowo - księgowych
Zespół do spraw sprawozdawczości, ryzyk i analiz
Główny Księgowy
Komitet kredytowy
Zespół ds. ryzyka braku zgodności / Inspektor ochrony danych osobowych
Stanowisko obsługi informatycznej
Anonimowe zgłaszanie naruszeń
Stanowisko ds. windykacji
Stanowisko zabezpieczeń bankowych i archiwizacji
Stanowisko ds. kadr i samorządu
Stanowisko gospodarcze
Stanowisko kierowcy
PION SPRZEDAŻY I OPERACJI
Zastępca Głównego Księgowego
Kierownik Zespołu ds. Kredytów
Zespół ds. kredytów
Zespół operacyjno - rachunkowy
Zespół obsługi kasowej
Kierownik Oddziału w Bystrzycy Kł.
Stanowisko ds. kredytów
Stanowiska operacyjno - rachunkowe
Stanowisko obsługi kasowej
Kierownik Oddziału w Dusznikach Zdr.
Stanowisko ds. kredytów
Stanowisko operacyjno - rachunkowe
Stanowisko obsługi kasjerskiej
Kierownik Oddziału w Polanicy Zdr.
Stanowisko ds. kredytów
Stanowisko operacyjno - rachunkowe
Stanowisko obsługi kasowej
Kierownik Filii w Kudowie Zdr.
Stanowisko ds. kredytów
Stanowisko operacyjno - rachunkowe
Stanowisko obsługi kasowej
Kierownik Filii w Szczytnej
Stanowisko ds. kredytów
Stanowisko obsługi kasowej
Stanowisko operacyjno - rachunkowe
Kierownik Filii w Międzylesiu
Stanowisko ds. kredytów
Stanowisko obsługi kasowej
Stanowisko operacyjno rachunkowe
Stanowisko gospodarcze